

ŽEMĖS SKLYPO PLANAS M 1:500
Žemės sklypo plotas 1865 m²

Kadastro vietovės pavadinimas:	Kaišiadorių m.									
Žemės sklypo kadastro numeris:	kodas			blokas			sklypas			
	4	9	1	8	0	0	4	1	0	0

Savivaldybė	Kaišiadorių r. sav.
Seniūnija	Kaišiadorių miesto sen.
Gyvenamoji vietovė	Kaišiadorių m.
Gatvė, namo Nr.	Gedimino g. 34

Gretimybė	Gretimo žemės sklypo kadastro Nr.	Pastabos
1-4		VŽF
4-8	4918/0041:0054	
8-13	4918/0041:0023	
13-14	4918/0041:0033	
14-1	4918/0041:0058	

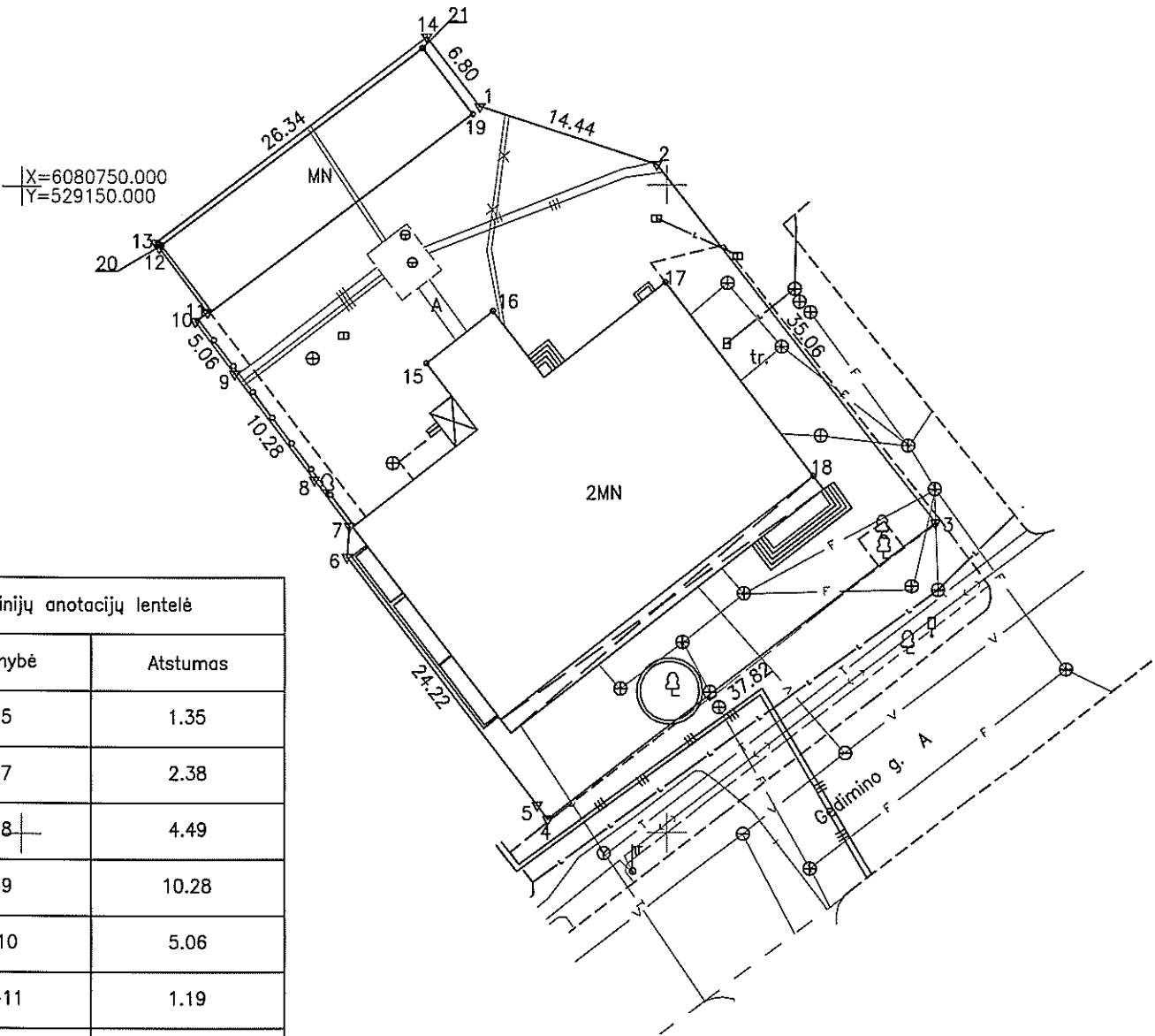

Linijų anotacijų lentelė	
Gretimybė	Atstumas
4-5	1.35
6-7	2.38
7-8	4.49
8-9	10.28
9-10	5.06
10-11	1.19
11-12	6.25
12-13	0.47

Su pagal 2025. m. . 04. . mėn. . 28 d. atliktą žemės sklypo ribų paženklinimą-parodymą parengtame žemės sklypo plane išbraižytomis ribomis ir apskaičiuotu žemės sklypo plotu sulinku:

Lietuvos respublika, patikėtinis Kaišiadorių rajono savivaldybė
(žemės sklypo savininko (esamo arba būsimojo) vardas, pavardė) (parašas) (data)

Gedimino g. 82-1, Kaišiadorys litvinoviciutejustina@gmail.com +37061409748			
Pareigos	Parašas	Vardas, pavardė	Data
Matininkė		Justina Litvinovičiūtė	2025-04-28
Matininko kvalifikacijos pažymėjimo Nr.: 2M-M-2928			

ŽEMĖS SKLYPO PLANAS M 1:500

Žemės sklypo plotas 1865 m²

Žemės sklypo kadastro numeris:	kodas				blokas				sklypas			
	4	9	1	8	0	0	4	1	0	0	0	2

KOORDINAČIŲ ŽINIARAŠTIS

[illegible]